

# Takstblad\*



Elmegaardsvej 6, 9620 Aalestrup  
CVR nr. 14411313  
www.an-energi.dk - info@an-energi.dk

## Fjernvarmepriser 2024

	Excl. moms	Inkl. moms
<b>Forbrugsbidrag</b>		
Forbrugsbidrag pr. MWh	357,00 kr.	446,25 kr.
Forbrugsbidrag Rørbæk pr. MWh	407,00 kr.	508,75 kr.
<b>Abonnementsbidrag</b>		
Fast pris - årligt pr. varmemåler	580,00 kr.	725,00 kr.
<b>Effektbidrag</b>		
0 - 1.800 m <sup>2</sup> (pr. m <sup>2</sup> i henhold til BBR)	16,50 kr.	20,63 kr.
1.800 - 3.600 m <sup>2</sup> (pr. m <sup>2</sup> i henhold til BBR)	11,00 kr.	13,75 kr.
3.600 m <sup>2</sup> - (pr. m <sup>2</sup> i henhold til BBR)	5,00 kr.	6,25 kr.
Procesvarme afregnes efter individuel opgørelse - kontakt kontoret for aftale.		
<b>Afkølingsbidrag</b>		
Afkølingsbidraget udregnes som 1 % af forbrugsbidraget pr. grad C, den gennemsnitlige årsafkøling afviger fra krævet værdi. Den krævede gennemsnitlige årsafkøling afhænger af fremløbstemperaturen og fremgår af et skema, som kan findes på <a href="http://www.an-energi.dk">www.an-energi.dk</a> . Afkølingsbidraget udgør max +15% til max -15%		
<b>Unit - fast abonnementsordning</b>		
Abonnement pr. år pr. unit	1.920,00 kr.	2.400,00 kr.

## Gebyrer og særlige bidrag

	Excl. moms	Inkl. moms
Arbejdstimer udført af værket	450,00 kr.	562,50 kr.
Maskintimer udført af værket	550,00 kr.	687,50 kr.
Rykkergebyr - første rykker	100,00 kr.	Momsfri
Rykkergebyr - anden rykker (lukkebrev)	100,00 kr.	Momsfri
Gebyr lukning og genåbning	500,00 kr.	Momsfri
Flytteopgørelse	100,00 kr.	125,00 kr.
Renter 1,5% pr. påbegyndt måned - dog min. kr. 10,00		

Værket kan stille krav om depositum som sikkerhed for fremtidig levering i tilfælde, hvor der er nærliggende risiko for, at værket uden denne sikkerhed vil lide tab ved fortsat levering. Der vil altid ske en individuel bedømmelse af forbrugers forhold. Beløbsstørrelsen på depositum, der eventuelt opkræves, vil max udgøre 6 måneders budgetteret varmekonsum for det pågældende lejemål/ejendom.

## Tilslutningspris for nye forbrugere

<b>Investeringsbidrag</b>	Excl. moms	Inkl. moms
Pr. måler	5.000,00 kr.	6.250,00 kr.
<b>Kvadratmeterbidrag</b>	Excl. moms	Inkl. moms
0 - 300 m <sup>2</sup> (pr. m <sup>2</sup> i henhold til BBR)	64,00 kr.	80,00 kr.
300 - 600 m <sup>2</sup> (pr. m <sup>2</sup> i henhold til BBR)	46,00 kr.	57,50 kr.
600 - 1.800 m <sup>2</sup> (pr. m <sup>2</sup> i henhold til BBR)	28,00 kr.	35,00 kr.
1.800 - 3.600 m <sup>2</sup> (pr. m <sup>2</sup> i henhold til BBR)	10,00 kr.	12,50 kr.
3.600 m <sup>2</sup> - (pr. m <sup>2</sup> i henhold til BBR)	2,00 kr.	2,50 kr.
Procesvarme afregnes efter individuel opgørelse - kontakt kontoret for aftale.		
<b>Stikledningsbidrag pr. meter rør</b>	Excl. moms	Inkl. moms
16 - 32 mm rør	850,00 kr.	1.062,50 kr.
33 - 48 mm rør	1.050,00 kr.	1.312,50 kr.
60 - 76 mm rør	1.250,00 kr.	1.562,50 kr.
88 - 114 mm rør	1.450,00 kr.	1.812,50 kr.
Såfremt opgravning udføres af bygherre	-400,00 kr.	-500,00 kr.
<b>Områdebidrag - se kort</b>	Excl. moms	Inkl. moms
Simested, Hvam/Gl. Hvam, Nørager gasområder og industri	20.000,00 kr.	25.000,00 kr.
Rørbæk	30.000,00 kr.	37.500,00 kr.

## Byggemodningsbidrag nye udstykninger

Ved byggemodning af nye udstykninger opkræves et bidrag svarende til værkets faktiske udgifter.

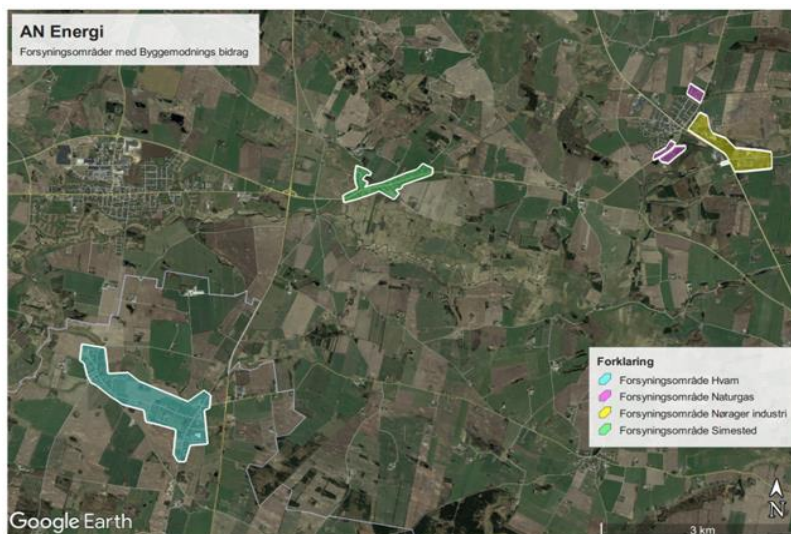

For øvrige salgs- og leveringsbestemmelser henvises der til værkets almindelige og tekniske leveringsbestemmelser, som findes på [www.an-energi.dk](http://www.an-energi.dk).

\* Priserne er gældende indtil 31/12-2024, hvis ikke andet meddeles ved nyt tariffblad.